

PŘÍČNÝ ŘEZ B-B
M 1:50

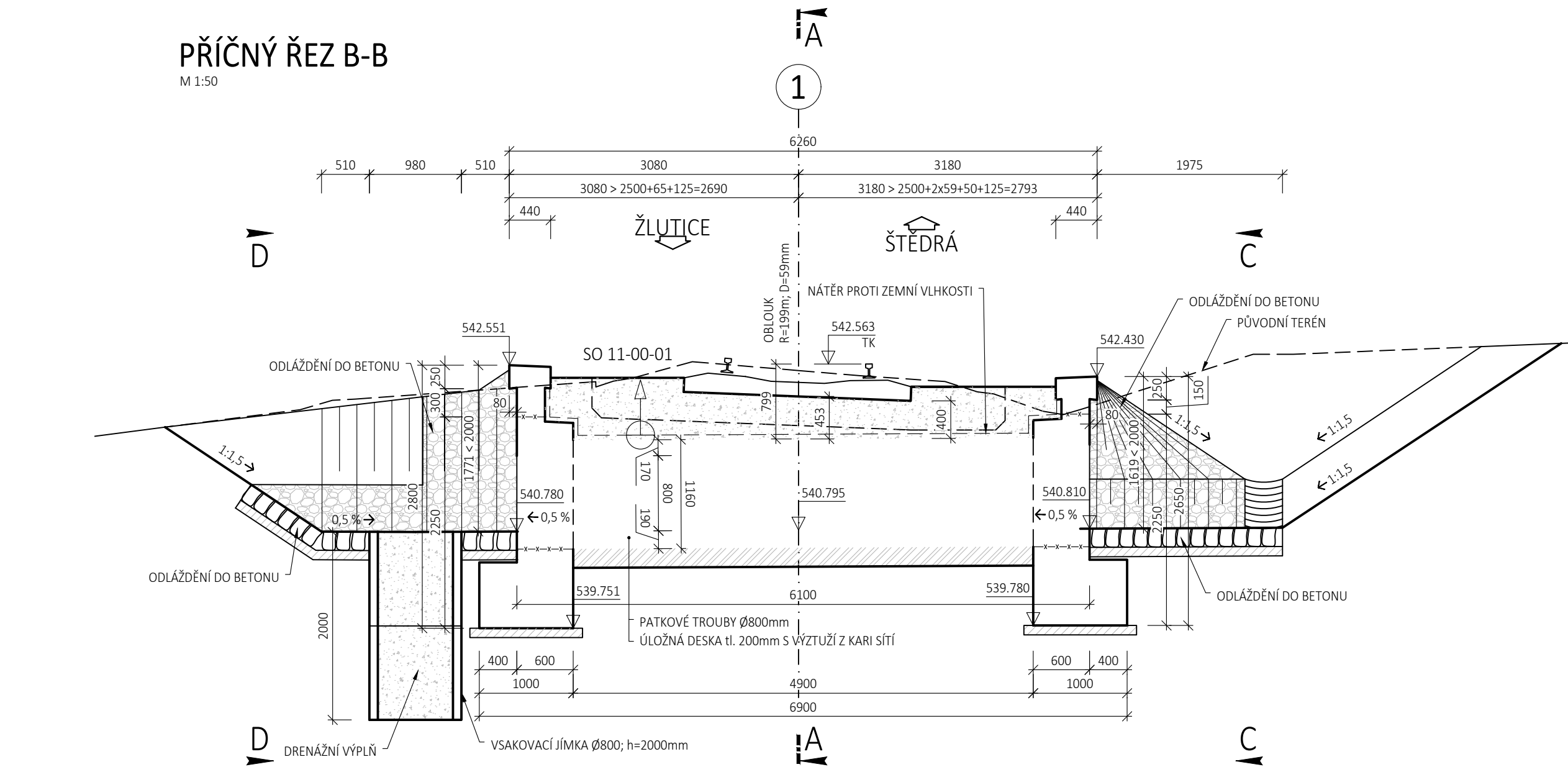

POHLED NA VTOK C-C
M 1:50

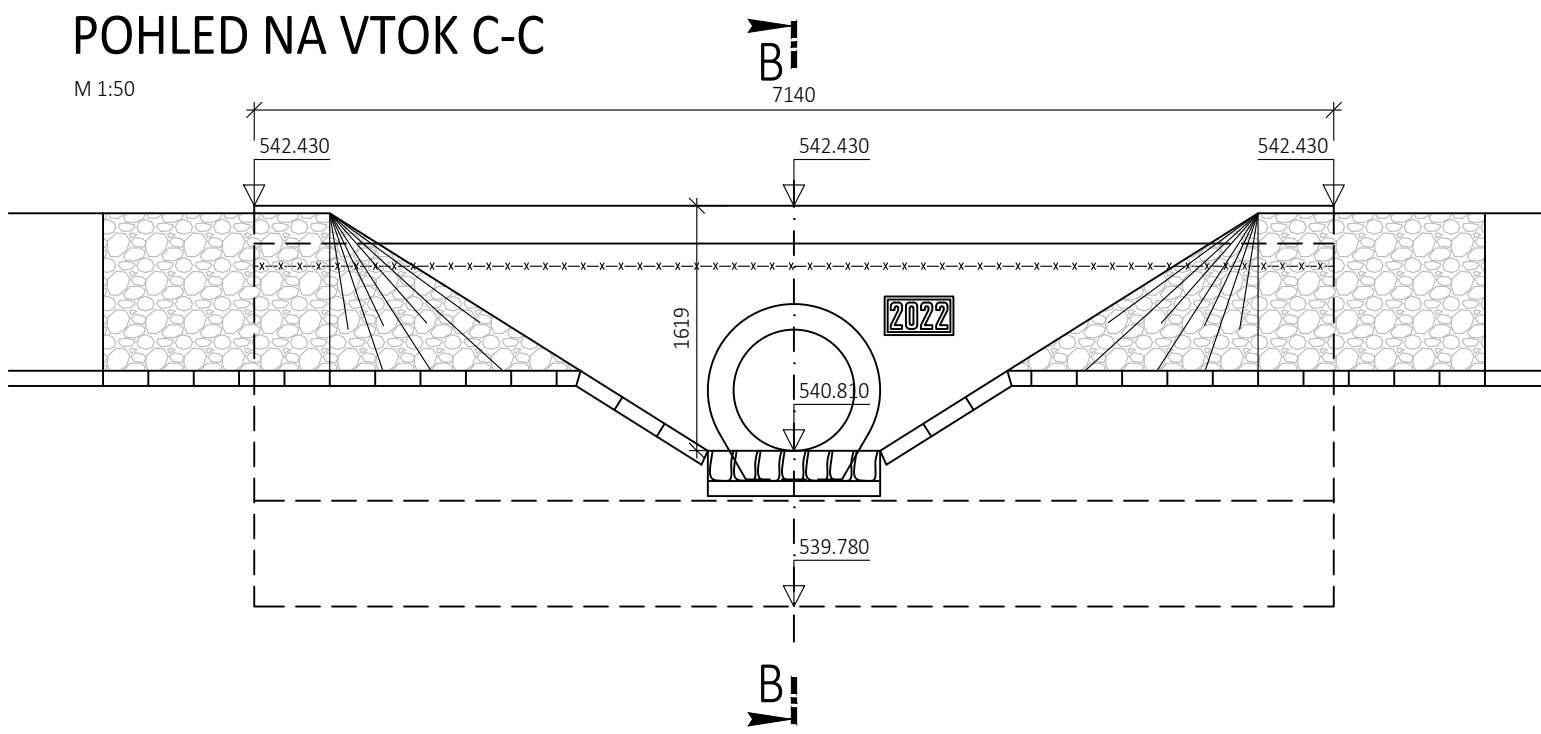

POHLED NA VÝTOK D-D
M 1:50

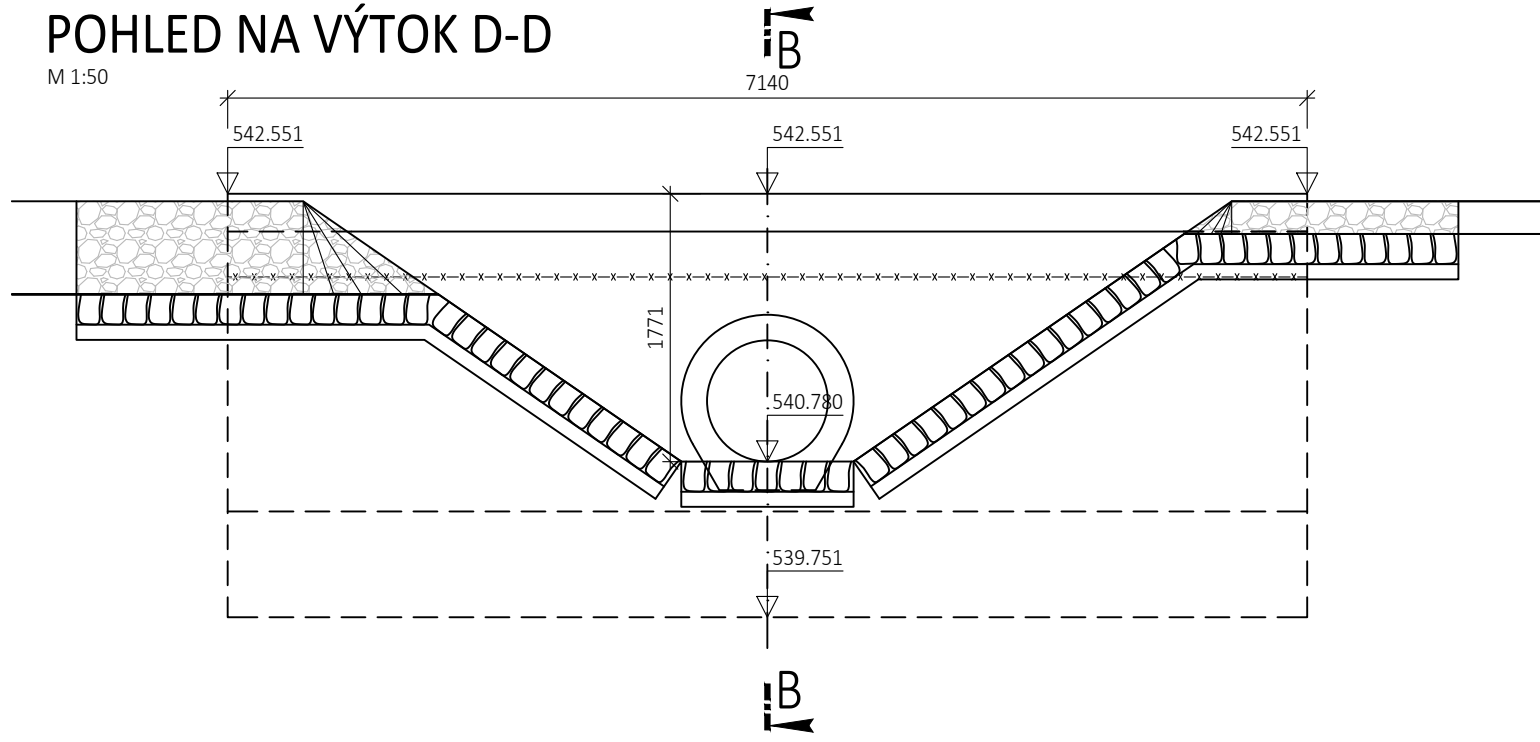

PODÉLNÝ ŘEZ A-A
M 1:50

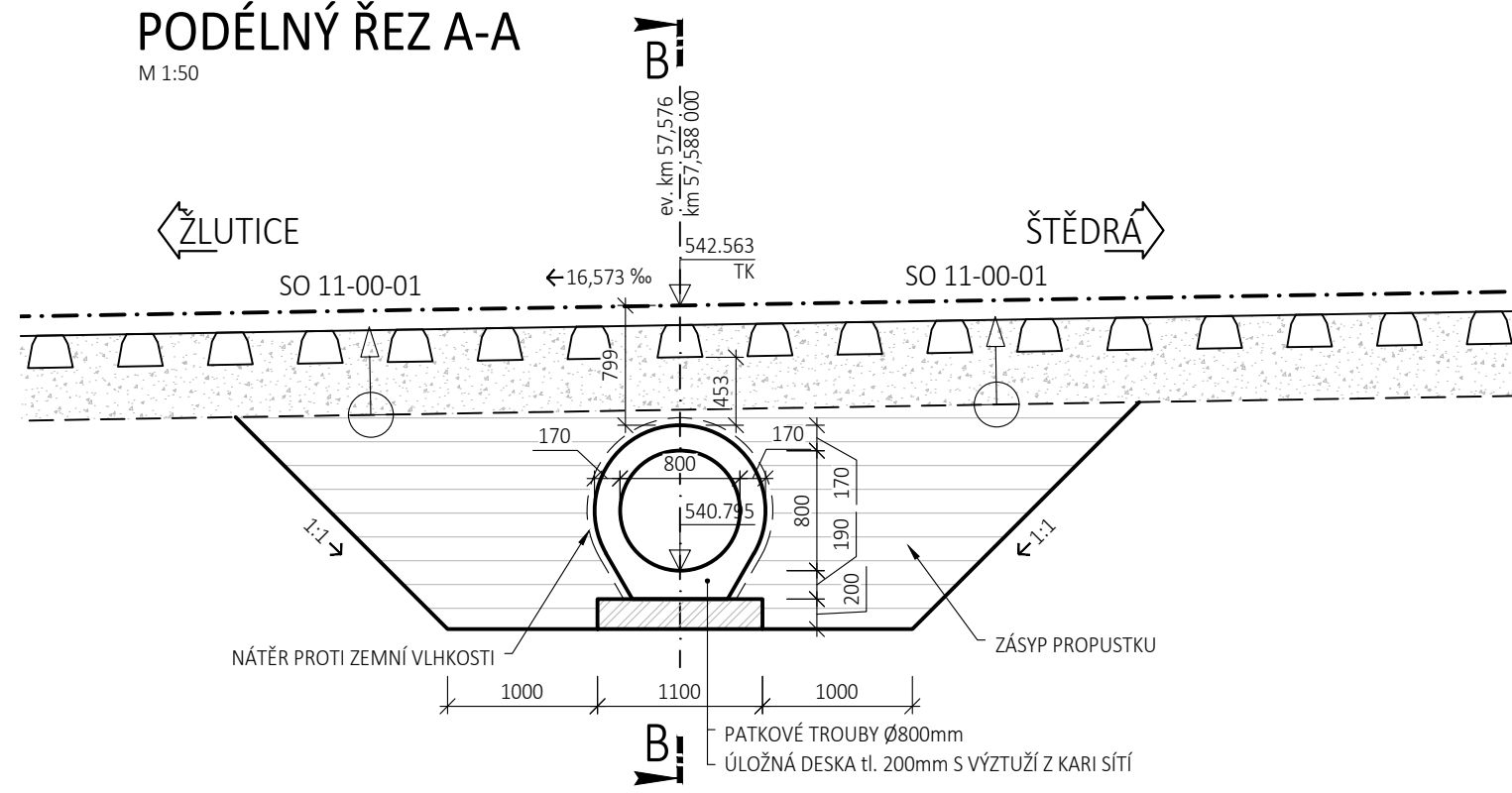

POZNÁMKY:
PROPUSTEK JE NAVRŽEN V SOULADU S MVL 649 - ŽELEZOBETONOVÉ TRUBNÍ PROPUSTKY

BETON :
PATKOVÉ PREFABRIKÁTY
ÚLOŽNÁ DESKA, ZÁKLADY
DŘÍKY ČEL
ŘÍMSY
PODKLADNÍ BETON

DLE ZVYKLOSTÍ ZHOTOVITELE
C30/37 - XC2, XA1, XF1 - CL 0,2 - Dmax 22mm - S3 - PRŮSAK max. 35mm
C30/37 - XC4, XF2, XD1, XA1 - CL 0,2 - Dmax 8mm - S3 - PRŮSAK max. 20mm
C30/37 - XC4, XF2, XD1 - CL 0,2 - Dmax 16mm - S3 - PRŮSAK max. 20mm
C12/15 - X0 - CL 0,2 - Dmax 22mm

DLE ČSN EN 206+A2
DLE ČSN EN 206+A2
DLE ČSN EN 206+A2
DLE ČSN EN 206+A2

OCEL:
BETONÁŘSKÁ VÝZTUŽ B500B DLE ČSN EN 10080

ZÁSYPY:
ZÁSYP PROPUSTKY
DRENÁŽNÍ VÝPLŇ

ŠD 0/32, HUTNĚNÍ PO VRSTVÁCH max 300mm NA $I_0 = 0,95$; $s = 0,4$ mm DLE MVL 102 A PŘEDPISU S4
ŠD 16/32

IZOLACE:
NÁTĚR PROTI ZEMNÍ VLHKOSTI

ASFALTOVÝ NÁTĚR ALP + 2xALN DLE TKP 21

POVRCHY:
ODLÁŽDĚNÍ

LOMOVÝ KÁMEN tl. 200mm DO PODKLADNÍHO BETONU tl. 100mm DLE ČSN 72 1860

EVROPSKÁ UNIE
Evropské strukturální a investiční fondy
Operační program Doprava

Ministerstvo dopravy
Státní fond dopravní infrastruktury

Orientační schéma:

Podpis: _____ Datum: _____

Revize: Datum: Popis: Kontroloval:

P00	05/2022	ČISTOPIS	Ing. Emil Špaček
P02	03/2022	Zpracování připomínek do dokumentace	Ing. Emil Špaček
P01	01/2022	První dílčí odevzdání	Ing. Emil Špaček

Stavebník/Investor: **Správa železnic, státní organizace**
Adresa: Dílždná 1003/7, 110 00 Praha 1

Zástupce investora: Stavební správa západ
Adresa: Sokolovská 1995/278, 190 00 Praha 9

Zhotovitel stavby: **SAGASTA s.r.o.**
Adresa: Novodvorská 1010/14, 142 00, Praha 4 - Lhotka
Kontakt: T: +420 261 344 100
E: info@sagasta.cz

Zhotovitel objektu: **SAGASTA s.r.o.**
Adresa: Novodvorská 1010/14, 142 00, Praha 4 - Lhotka
Kontakt: T: +420 261 344 100
E: info@sagasta.cz

Hlavní projektant (HIP): Ing. Emil Špaček
Specialista: Ing. Petr Velek
Odpovědný projektant: Ing. Emil Špaček
Zpracovatel: Ing. Jan Krejsa

Název stavby/akce: **Výstavba PZS P1815 v km 57,572 trati Rakovník - Bečov n. T.**

Označení (S-kód): S 632000128
Označení zhotovitele: 120117
Označení části: D.2.1.4.2
Označení objektu/komplexu: **SO 11-21-01**
Číslo přílohy: 2. 003
Paré: _____

Stupeň dokumentace: DUSP	Datum zpracování: 05/2022	Formáty: 5 x A4	Měřítko: 1:50; 100
--------------------------	---------------------------	-----------------	--------------------

S-kód: S 6 3 2 0 0 0 1 2 8 - O U S P - O 2 1 4 2 - S O 1 1 2 1 0 1 - P 0 1 - X X - 2 0 0 3 - P 0 0

Stupeň dokumentace: Část: Objekt: Příloha: Revize:

DOKUMENTACI LZE UŽÍVAT POUZE VE SMYSLU PŘÍSLUŠNÉ SMLOUVY O DÍLO. VÝKRES, ČI JEHO ČÁST, MŮŽE BYT KOPÍROVÁN NEBO JINÝM ZPŮSOBEM ROZŠÍŘOVÁN POUZE PO PŘEDCHOZÍM SOUHLASÍ SAGASTA, S.R.O.